

Kopia av
K a r t a
rörande avstyckning från
R ö d j e 1⁶²

uti Huddunge socken, Västerlövsta
kommun och Västmanlands län.

Upprättad år 1969 av

Lars Envall
/Lars Envall/
lantmätare

Skala 1:1000

Avstyckningsbeskrivning
Från Rödje 1:62 avstyckas: *Rnr 163*

litt A avrj. 0,5443 ha

Servitut: Med området litt A följer
ätt att taga vatten ur brunnen litt a
samt rätt att från densamma draga
erforderlig vattenledning.

Dnr 52/68
Fk 287

FASTSTÄLLELSEBEVIS
Datum Paragraf
8.8.1969 161

Överlantmätaren i länet fastställde
i dag denna förrättning.
Thord Belfrage

Koordinatförteckning

Pkt	mark	x	y
1	rs	1000,70	987,79
2	rm	1004,74	939,78
3	rs	1087,22	945,06
4	rm	1084,60	999,95
5	-	1073,52	1001,81
6	-	1052,35	1010,34
7	-	1037,36	1013,36
8	-	1023,33	1012,71
9	-	1013,09	1009,21
10	-	1006,43	1001,98
11	rm	998,11	930,65
12	rm	991,89	1013,36
13	rn	1023,66	1025,99
14	rn	1017,06	1038,33

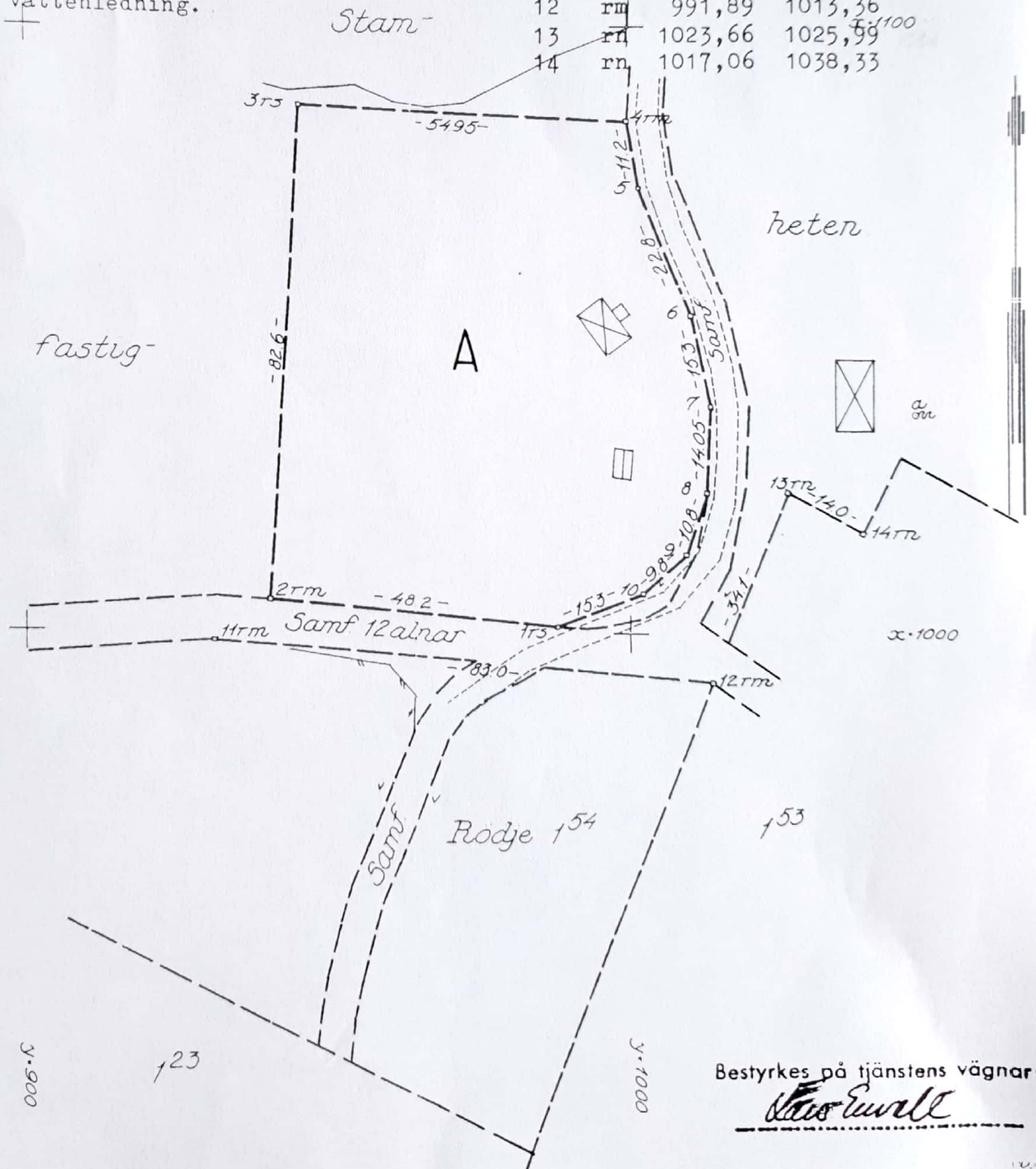

Bestyrkes på tjänstens vägnar

Lars Envall